



MESTNA OBČINA MARIBOR
ŽUPAN

Ulica heroja Staneta 1, SI-2000 Maribor
T: +386.2.2201 000, E: mestna.obcina@maribor.si
S: http://www.maribor.si

Davčna številka: SI12709590, Matična številka: 5883369

Številka: 3712-225/2020-517

Datum: 10.3.2026

MESTNI SVET
MESTNE OBČINE MARIBOR

GMS - 836

**ZADEVA: PREDLOG ZA OBRAVNAVO NA 33. REDNI SEJI MESTNEGA SVETA MESTNE
OBČINE MARIBOR**

**NASLOV GRADIVA: Sklep o ugotovitvi javne koristi za potrebe Izgradnje Dravske
kolesarske poti: Limbuš-Drava center-Adamičevo naselje (Odsek
1, Pododseki 1 - 5)**

**GRADIVO PRIPRAVIL: SEKRETARIAT ZA SPLOŠNE ZADEVE, Služba za pravne zadeve
v sodelovanju z URADOM ZA KOMUNALO, PROMET IN PROSTOR,
Sektorjem za komunalno in promet**

GRADIVO PREDLAGA: Aleksander Saša ARSENOVIČ, župan

**POROČEVALCI: Mag. Majda Tanacek, Služba za pravne zadeve v Sekretariatu za
splošne zadeve**

Boštjan Štuhec, Sektor za komunalno in promet v Uradu za komunalno,
promet in prostor
Mitja SENEKOVIČ, vodja Službe za pravne zadeve v Sekretariatu za
splošne zadeve

**PREDLOG SKLPA: Mestni svet Mestne občine Maribor sprejme Sklep o ugotovitvi
javne koristi za potrebe Izgradnje Dravske kolesarske poti:
Limbuš-Drava center-Adamičevo naselje (Odsek 1, Pododseki 1 -
5).**

Priloge:

- podpisni list;
- obrazložitev predlaganega sklepa;
- besedilo predlaganega sklepa (s kartografsko prilogo 1)



Aleksander Saša ARSENOVIČ
Župan Mestne občine Maribor



MESTNA OBČINA MARIBOR
MESTNA UPRAVA

Številka: 3712-225/2020-517

Datum: 10.3.2026

PODPISNI LIST
PREDLOGA ZA OBRAVNAVO NA 33. REDNI SEJI MESTNEGA SVETA

Naslov gradiva:	Sklep o ugotovitvi javne koristi za potrebe Izgradnje Dravske kolesarske poti: Limbuš-Drava center-Adamičevo naselje (Odsek 1, Pododseki 1 - 5)
Priloge gradiva (navedba morebitnih prilog):	- obrazložitev predlaganega sklepa; - besedilo predlaganega sklepa (s kartografsko prilogo 1)

Pregledali in parafirali:

Podpisniki	Ime in priimek podpisnika	Pristojen organ	Datum	Podpis tistega, ki podpiše oz. parafira
Gradivo pripravil:	mag. Majda Tanacek	SEKRETARIAT ZA SPLOŠNE ZADEVE, Služba za pravne zadeve	10. 3. 2026	
Gradivo pregledal vodja organa in morebitni vodja NOE:	Mitja SENEKOVIČ, vodja službe	SEKRETARIAT ZA SPLOŠNE ZADEVE, Služba za pravne zadeve	10. 3. 2026	
Dodatni pregled na predlog pripravljavca:	Boštjan Štuhec	URAD ZA KOMUNALO, PROMET IN PROSTOR, Sektor za komunalno in promet	10.3.2026	
Gradivo pregledala direktorica MU:	Lidija KREBL, direktorica mestne uprave	Mestna uprava	10-03-2026	

Gradivo prejela služba MS v fizični in elektronski obliki:	Rosana KLANČNIK, vodja službe	Služba za delovanje mestnega sveta	10.3.2026	
--	-------------------------------	------------------------------------	-----------	--

Dokument parafiral podžupan:	_____	Kabinet župana		
------------------------------	-------	----------------	--	--

OBRAZLOŽITEV PREDLAGANEGA SKLEPA

I. Pravna podlaga

Pravna podlaga za sprejem predlaganega sklepa ugotovitve javne koristi je urejena v:

- **Zakonu o urejanju prostora** (Uradni list RS, št. 199/21, 18/23 – ZDU-10, 78/23 – ZUNPEOVE, 95/23 – ZIUOPZP, 23/24, 109/24, 25/25 – odl. US in 75/25 ; v nadaljevanju: ZUreP-3), ki v 202. členu določa, da se lastninska pravica na nepremičnini lahko odvzame proti odškodnini ali nadomestilu v naravi (v nadaljnjem besedilu: razlastitev) ali omeji s pravico uporabe za določen čas in tudi obremeni z začasno ali trajno služnostjo. Razlastitev in omejitve ali obremenitve lastninske pravice je dopustna le v javno korist in če je za dosego javne koristi nujno potrebna ter, da je javna korist razlastitvenega namena v sorazmerju s posegom v zasebno lastnino.

ZUreP-3 v prvi alineji prvega odstavka 203. člena določa, da če so izpolnjeni pogoji iz 202. člena, se nepremičnina lahko razlasti tudi za gradnjo in prevzem objektov in omrežij gospodarske javne infrastrukture ter grajenega javnega dobra.

Gospodarska javna infrastruktura so prostorske ureditve, namenjene opravljanju gospodarskih javnih služb, in prostorske ureditve za druge namene v javnem interesu na področju energetike, prometa, elektronskih komunikacij in drugih gospodarskih dejavnosti, ki so kot take določene z zakonom ali odlokom lokalne skupnosti; gospodarska javna infrastruktura je državnega in lokalnega pomena (11. točka prvega odstavka 3. člena ZUreP-3).

221. člen ZUreP-3 med drugim določa, da se lastninska pravica na nepremičnini lahko začasno ali trajno obremeni s služnostjo v javno korist (v nadaljnjem besedilu: služnost). S služnostjo se lastninska pravica na nepremičnini lahko omeji, če je to nujno potrebno za gradnjo omrežij in objektov gospodarske javne infrastrukture ali njihovo nemoteno delovanje.

V drugem odstavku 204. člena ZUreP-3 določa, da je javna korist za razlastitev izkazana če:

- vlada ali občinski svet za konkretno nepremično sprejmeta sklep, s katerim se ugotovi, da je gradnja objekta nujno potrebna in v javno korist,

- prostorski akt ni pripravljen z natančnostjo, kot jo določa prejšnji odstavek, vendar predvideva gradnjo objektov iz prvega odstavka 203. člena,

- gre za izvedbo dodatnih prostorskih ureditev v skladu z 88. členom ZUreP-3,

- se pri pripravi projektne dokumentacije za gradnjo objektov iz prvega odstavka 203. člena na podlagi prostorskih izvedbenih aktov iz prve alineje prejšnjega odstavka izkaže, da je za zagotavljanje funkcionalnih in tehničnih lastnosti objektov potreben poseg tudi na nepremičninah, ki niso zajete v teh prostorskih aktih.

Pred sprejetjem sklepa o ugotovitvi javne koristi se le tega javno razgrne najmanj za 15 dni. O kraju in času javne razgrnitve se javnost obvesti z javnim naznanilom na svetovnem spletu in na krajevno običajen način. V okviru javne razgrnitve ima javnost možnost dajati pripombe in predloge o katerih mora pripravljavec sklepa zavzeti stališče in o tem obvestiti dajalca pripomb in predlogov.

S sprejetim sklepom ugotovljena javna korist nadomesti prostorski akt in šteje kot izpolnjen pogoj javne koristi za omejitev lastninske pravice. Ta se lahko omeji le proti plačilu odškodnine.

- **Zakonu o cestah** (Uradni list RS, št. 132/22, 140/22 – ZSDH-1A, 29/23 in 78/23 – ZUNPEOVE; v nadaljevanju ZCes-2), ki v **51. členu** določa, da je kolesarska povezava lahko izvedena med drugim tudi kot kolesarska cesta, kolesarska pot, kolesarska steza, kolesarski pas ali kot prometna površina, ki je namenjena tudi drugim udeležencem v prometu, ter, da gre pri kolesarski povezavi za niz prometnih površin, namenjenih javnemu prometu kolesarjev in drugih udeležencev pod pogoji, določenimi s tem zakonom in zakonom, ki ureja pravila cestnega prometa, ter je označena s predpisano prometno signalizacijo. Vzpostavitev in označitev ter vzdrževanje kolesarskih povezav je v javnem interesu.

- **Zakonu o lokalni samoupravi** (Uradni list RS, št. 94/07 – uradno prečiščeno besedilo, 76/08, 79/09, 51/10, 40/12 – ZUJF, 11/14 – popr., 14/15 – ZUUJFO, 11/18 – ZSPDLS-1, 30/18, 61/20 – ZIUZEOP-A, 80/20 – ZIUOOPE, 62/24 – odl. US in 102/24 – ZLV-K in 83/25 – ZOUL; v nadaljevanju ZLS), ki v **29. členu** določa, da je občinski svet najvišji organ odločanja o vseh zadevah v okviru pravic in dolžnosti občine in v okviru svojih pristojnosti med drugim sprejema tudi odloke in druge občinske akte.

- **Statutu mestne občine Maribor** (Medobčinski uradni vestnik, št. 10/11, 8/14, 12/19, 4/22 in 22/25), ki v **23. členu** med drugim določa, da mestni svet sprejema akte Mestne občine Maribor ter odloča o drugih zadevah, ki jih določa zakon in ta statut.

II. Razlogi za sprejem

Mestna občina Maribor z gradnjo kolesarskih površin v občini sledi ciljem za povečanje trajnostne mobilnosti v mestu, ki jih je zapisala v strateške dokumente, ustreznim nacionalnim ciljem ter ciljem in ukrepom za trajnostno mobilnost, ki jih je sprejela Evropska unija. Načrtovana naložba je gradnja manjkajočega dela državnega kolesarskega omrežja, ki bo predvidoma sofinancirana v okviru mehanizma Dogovor za razvoj regij (DRR) za obdobje 2021–2027.

Izgradnja Pododseka 1-5, Odseka 1, ki poteka od Limbuša mimo Drave centra in Dravskih elektrarn Maribor do križišča Adamičeve z Obrežno ulico, v skupni dolžini 1940 m, je pripravljena na podlagi projekta za izvedbo PZI, št. proj. 67/1 z datumom marec 2021, izdelovalca Proinfra d.o.o. & Megalit d.o.o. ter Novelacije katastrskega elaborata št. 67/1-kat, z datumom november 2025, izdelovalca Proinfra d.o.o.

Pododsek 1 se prične za naseljem Limbuš (gledano iz smeri Ruš proti Mariboru) in poteka po obstoječi javni poti JP 745521 ob potoku Blažovnica proti Drava centru. Na tem delu gradbena dela niso predvidena, predvidi se zgolj prometna ureditev. V **pododseku 2**, kjer kolesarska povezava poteka desno na obstoječo gozdno cesto GC 123122 je predvidena rekonstrukcija gozdne ceste. Ker se gozdna cesta uporablja tudi za dostope do zemljišč, se bo na kolesarski poti dovolila vožnja tudi motornim vozilom za dostope do zemljišč in vzdrževanje. Trasa na **pododseku 3**, poteka po obstoječi gozdni poti. V tem delu je predvidena rekonstrukcija gozdne poti v kolesarsko pot, po kateri se bo dovolil tudi dostop do gozdnih zemljišč. V nadaljevanju trasa kolesarske povezave zavije desno globlje v gozd in poteka po obstoječi gozdni poti. V tem delu je predvidena ureditev kolesarske poti, po kateri bo dovoljen tudi dostop do gozdnih zemljišč. V **pododseku 4**, kjer se trasa odcepi od obstoječe kolovozne gozdne poti je

predvidena novogradnja kolesarske poti mimo objektov DEM. Na omenjenem pododseku se predvidi tudi izvedba opornega zidu dolžine 71,35 m in svetle višine max. 2,00 m. V **pododseku 5**, se kolesarska pot priključi na križišče Obrežne in Adamičeve ulice. Kolesarska povezava nato poteka v dolžini cca. 25m po obstoječi cesti, kjer gradbena dela niso predvidena.

Predviden potek komunalnih vodov (meteorne kanalizacije in javne razsvetljave) je izven posega kolesarske poti, pri čemer je za vsak posamezni komunalni vod določen pas v širini 2-3 m, na podlagi česar je določena površina potrebne služnosti. Velikost površine služnosti za posamezni vod in dolžina ter širina gradbenega posega komunalnega voda je pogojena z obliko parcele in položajem komunalnega voda na parceli.

III. Poglavitne rešitve

Pododseki 1–5 so manjkajoči del omrežja državne daljinske kolesarske poti D3, ki povezuje urbana središča in turistična naselja ter se navezuje na daljinsko evropsko kolesarsko povezavo skozi Slovenijo. Ko bo kolesarska pot zgrajena, bo omogočena varna, ustrezna in privlačna povezava med zunaj mestnim naseljem Limbuš in zahodnim delom naselja Maribor. Kolesarji bodo lahko naprej proti središču mesta uporabljali manj prometne ceste vzdolž Drave, tj. Adamičevo in Obrežno ulico do Koroškega mostu in naprej do pododseka 5 odseka 2 med Studensko in Splavarsko brvjo, ki bo predmet gradnje v obdobju 2026–2027, do središča mesta s prometnimi vozlišči JPP (avtobus, vlak) ter centralnimi funkcijami mesta, pomembnimi športnimi objekti in drugimi ustanovami. Izboljšali se bodo pogoji za dnevne migracije prebivalcev mesta in primestnih naselij v občini od izhodišča do središča mesta in nazaj. S tem Mestna občina Maribor zagotavlja pogoje za povečanje obsega dnevnih migracij s kolesom ter zmanjšanje obsega voženj z osebnimi avtomobili iz drugih mestnih četrti in bolj oddaljenih naselij v mestno središče.

Izgradnja Dravske kolesarske poti: Limbuš-Drava center-Adamičevo naselje (Odsek 1, Pododseki 1 - 5) je nujno pogojena s posegi na delu nepremičnin v katastrski občini Limbuš in Studenci, katerih pa Mestna občina Maribor ne more pridobi na sporazumen način. Glede na to, da obstoječa trasa kolesarske že sedaj poteka po obstoječih nepremičninah oz. delu obstoječih nepremičnin, iz vidika prometno varnostnih razlogov izvedba predmetne ureditve ni mogoča z razlastitvijo manjše površine oz. izločitvijo predvidenih posegov iz projekta. Z ozirom na navedeno, je Mestna občina Maribor primorana nujno potreben del nepremičnin za izgradnjo tega dela kolesarskega omrežja pridobiti z razlastitvijo oz. omejitvijo lastninske pravice.

Skladno s četrtem odstavkom 204. člena ZUreP-3 je bil Sklep o ugotovitvi javne koristi javno razgrnjen od 20.2.2026 do vključno 9.3.2026 v prostorih Mestne občine Maribor, objavljen na oglasni deski na naslovu Ulica heroja Staneta 1, Maribor in na spletni strani MOM (www.maribor.si), s čemer je bil izpolnjen pogoj o obveščanju javnosti.

Po sprejemu in uveljavitvi predmetnega sklepa bo podana podlaga za sklenitev pogodbe namesto razlastitve oziroma začasne omejitve lastninske pravice s služnostjo v javno korist, v kolikor pa to ne bo mogoče pa uvedba postopka razlastitve oz. omejitve lastninske pravice.

Predlagana uveljavitev sklepa je osmi dan po objavi v Medobčinskem uradnem vestniku.

IV. Ocena finančnih in drugih posledic

Predlagani sklep nima neposrednih posledic za proračun Mestne občine Maribor.

V. Predlog sklepa

Mestni svet Mestne občine Maribor sprejme Sklep o ugotovitvi javne koristi za potrebe izgradnje Dravske kolesarske poti: Limbuš-Drava center-Adamičevo naselje (Odsek 1, Pododseki 1 - 5).



MESTNA OBČINA MARIBOR
ŽUPAN

Ulica heroja Staneta 1, SI-2000 Maribor
T: +386.2.2201 000, E: mestna.obcina@maribor.si
S: <http://www.maribor.si>
Davčna številka: SI12709590, Matična številka: 5883369

Na podlagi 29. člena Zakona o lokalni samoupravi (Uradni list RS, št. 94/07 – uradno prečiščeno besedilo, 76/08, 79/09, 51/10, 40/12 – ZUJF, 11/14 – popr., 14/15 – ZUUJFO, 11/18 – ZSPDSLS-1, 30/18, 61/20 – ZIUZEOP-A, 80/20 – ZIUOOPE, 62/24 – odl. US in 102/24 – ZLV-K in 83/25 – ZOUL; v nadaljevanju ZLS), 204. člena v povezavi z 202., 203. in 221. členom Zakona o urejanju prostora (Uradni list RS, št. 199/21, 18/23 – ZDU-10, 78/23 – ZUNPEOVE, 95/23 – ZIUOPZP, 23/24, 109/24, 25/25 – odl. US in 75/25; v nadaljevanju ZUreP-3) ter v zvezi z 51. členom Zakona o cestah (Uradni list RS, št. 132/22, 140/22 – ZSDH-1A, 29/23 in 78/23 – ZUNPEOVE; v nadaljevanju ZCes-2) in 23. člena Statuta Mestne občine Maribor (Medobčinski uradni vestnik, št. 10/11, 8/14, 12/19, 4/22 in 22/25) je Mestni svet Mestne občine Maribor na _____seji dne_____ sprejel

**SKLEP
O UGOTOVITVI JAVNE KORISTI**

1. člen

S predmetnim sklepom se ugotovi, da je izgradnja Dravske kolesarske poti: Limbuš-Drava center-Adamičevo naselje (Odsek 1, Pododseki 1 - 5) v dolžini 1970 m, ki zajema rekonstrukcijo površine za kolesarje, deloma novogradnjo, javno razsvetljavo in meteorno kanalizacijo ter je načrtovana s projektno dokumentacijo PZI, števil. proj. 67/1 z datumom marec 2021, izdelovalca Proinfra d.o.o. & Megalit d.o.o. ter Novelacijo katastrskega elaborata št. 67/1-kat, z datumom november 2025, izdelovalca Proinfra d.o.o., nujna in v javno korist.

2. člen

Za namen iz 1. člena tega sklepa je izkazana javna korist za naslednje razlastitve in omejitve lastninske pravice na nepremičninah, ki jih je nujno potrebno izvesti za doseganje te javne koristi:

1. Razlastitev delov oz. celotnih zemljišč:

parc. št.	k.o.	predvidena potrebna površina za razlastitev v m ²	celotna površina parcele v m ²
5	660 Studenci	124	17210
8/1	660 Studenci	16	12697
2278/2	660 Studenci	4	3533
6/1	660 Studenci	75	14165
2/5	660 Studenci	613	14317
2311/23	660 Studenci	533	9943
7	660 Studenci	59	13528
1/54	660 Studenci	1739	16310
188	661 Limbuš	147	5385
185	661 Limbuš	33	43
207	661 Limbuš	225	9172
164/1	661 Limbuš	5	1873
168	661 Limbuš	132	1874
173	661 Limbuš	121	1287

176	661 Limbuš	10	3601
180	661 Limbuš	49	3270
182	661 Limbuš	233	7885
166	661 Limbuš	40	1609
200/2	661 Limbuš	157	5298
208/1	661 Limbuš	277	9433
202	661 Limbuš	146	4327
167	661 Limbuš	175	1181
184	661 Limbuš	55	5174
322/1	661 Limbuš	351	2064
316	661 Limbuš	436	3358
178	661 Limbuš	262	1192
181/1	661 Limbuš	260	2888
160/1	661 Limbuš	4	341
171/2	661 Limbuš	201	1845
201	661 Limbuš	158	4231
172	661 Limbuš	125	3362
318	661 Limbuš	792	2328
315	661 Limbuš	1026	1158
159/1	661 Limbuš	26	667
162/1	661 Limbuš	54	2972
183	661 Limbuš	186	6830
161/5	661 Limbuš	40	1297

2. omejitev lastninske pravice – služnost v času gradnje:

parc. št.	k.o.	predvidena potrebna površina za služnost v času gradnje m ²	celotna površina parcele v m ²
5	660 Studenci	155	17210
8/1	660 Studenci	50	12697
6/1	660 Studenci	225	14165
2/5	660 Studenci	309	14317
2311/23	660 Studenci	105	9943
7	660 Studenci	168	13528
1/54	660 Studenci	640	16310
188	661 Limbuš	91	5385
185	661 Limbuš	10	43
176	661 Limbuš	21	3601
180	661 Limbuš	32	3270
182	661 Limbuš	37	7885
200/2	661 Limbuš	35	5298
208/1	661 Limbuš	30	9433
184	661 Limbuš	131	5174
322/1	661 Limbuš	46	2064
178	661 Limbuš	22	1192
181/1	661 Limbuš	49	2888
171/2	661 Limbuš	19	1845
201	661 Limbuš	35	4231
318	661 Limbuš	19	2328
183	661 Limbuš	59	6830

3. omejitev lastninske pravice – služnost zaradi gradnje komunalnih vodov:



parc. št.	k.o.	predvidena potrebna površina za meteorno kanalizacijo v m ²	predvidena potrebna površina za javno razsvetljavo v m ²	celotna površina parcele v m ²
5	660 Studenci	41	/	17210
6/1	660 Studenci	42	/	14165
2/5	660 Studenci	17	/	14317
2311/23	660 Studenci	71	/	9943
7	660 Studenci	9	/	13528
1/54	660 Studenci	49	/	16310
157/1	661 Limbuš	/	56	3846
164/1	661 Limbuš	46	/	1873
173	661 Limbuš	38	/	1287
182	661 Limbuš	8	/	7885
166	661 Limbuš	14	/	1609
208/1	661 Limbuš	78	/	9433
167	661 Limbuš	24	/	1181
178	661 Limbuš	39	/	1192
181/1	661 Limbuš	27	/	2888
160/1	661 Limbuš	28	/	341
171/2	661 Limbuš	18	/	1845
159/1	661 Limbuš	22	/	667
162/1	661 Limbuš	56	/	2972
161/5	661 Limbuš	28	/	1297
1/42	660 Studenci	/	56	1609
1/43	660 Studenci	/	23	45

Vzpostavitev in označitev ter vzdrževanje omrežja kolesarskih povezav je v javnem interesu.

3. člen

Mestni svet Mestne občine Maribor pooblašča župana Mestne občine Maribor, da v primeru, da sklenitev pogodbe o prodaji nepremičnin ali sporazum o ustanovitve služnosti v javno korist ne bo mogoč, na podlagi ZUreP-3 v navezavi na ZCes-2 prične s postopki, vezanimi na razlastitev oz. omejitev lastninskih pravic na nepremičninah iz 2. člena tega sklepa in sicer z zahtevo upravnemu organu za razlastitev oz. začasno obremenitev nepremičnin s služnostno pravico v javno korist, oboje po nujnem postopku.

4. člen

Grafični prikaz dela nepremičnin iz 2. člena tega sklepa, na katerih bo potekala izgradnja kolesarske poti, je sestavni del tega sklepa.

5. člen

Odškodnina za razlastitev oz. omejitev lastninske pravice se določi na podlagi izdelanega cenitvenega poročila cenilca gradbene stroke.

6. člen

Ta sklep začne veljati osmi dan po objavi v Medobčinskem uradnem vestniku.

Številka: 3712-225/2020-515

Datum: _____

Župan
Mestne občine Maribor
Aleksander Saša Arsenovič

Slika 1: Grafični prikaz



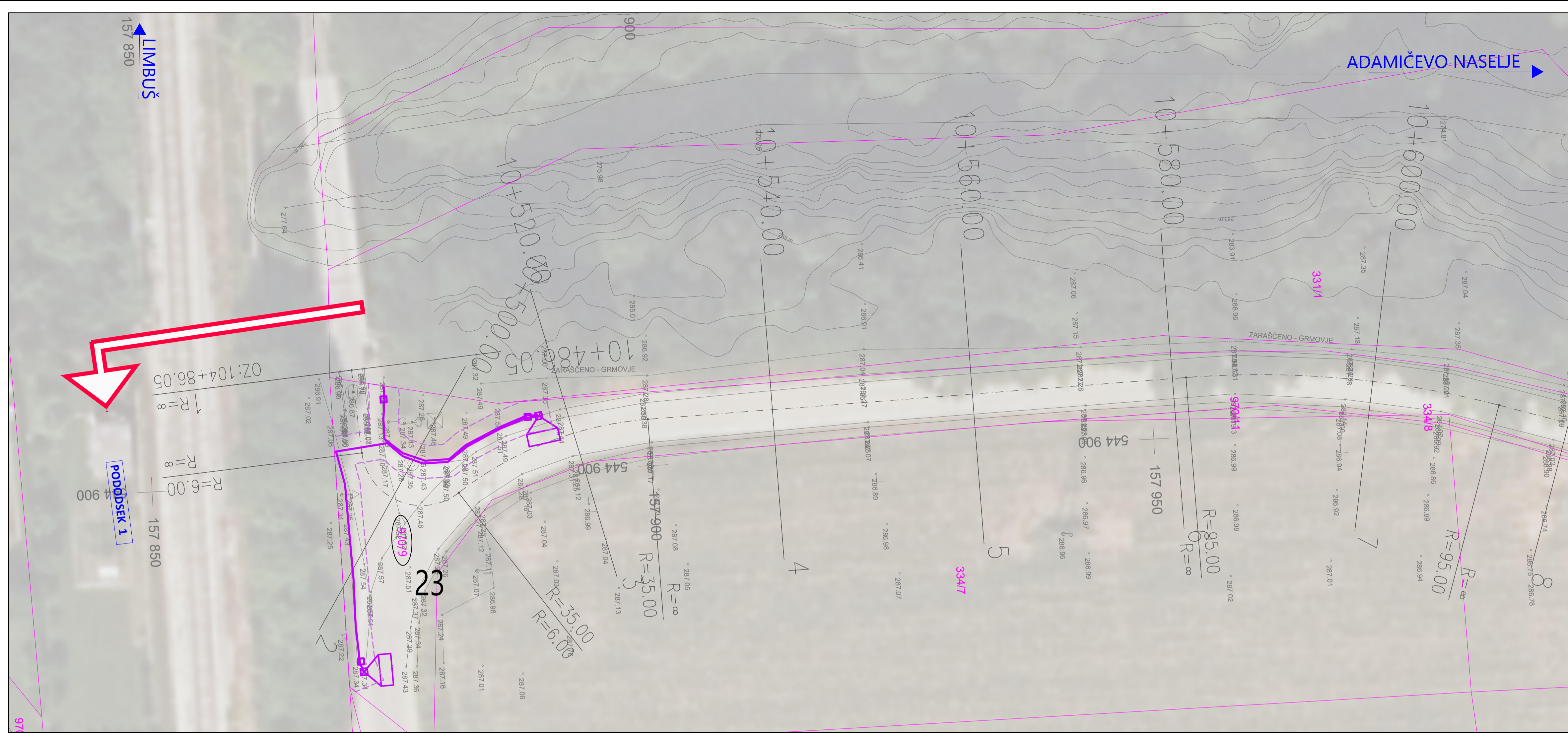

LEGENDA:

- OŠTEVILČENA PRIZADETA PARCELA
- KATASTRSKI PRIKAZ MEJ
- MEJA GRADBENEGA POSEGA
- MEJA ZAČASNEGA GRADBENEGA POSEGA
- MEJA SLUŽNOSTI JAVNE RAZSVETLJAVE
- PREDVIDEN VOD JAVNE RAZSVETLJAVE
- MEJA SLUŽNOSTI METEORNE KANALIZACIJE
- PREDVIDEN VOD METEORNE KANALIZACIJE

sprememba		opi spremembe		datum		podpis	
Vodilni projektant:		PROINFRA INŽENIRSKI BIRO		Naročnik:		Mestna občina Maribor Ulica heroja Staneta1 2000 Maribor	
Projektant načrta:		PROINFRA INŽENIRSKI BIRO		Naziv gradnje:		Razširitev trase kolesarske poti ter ureditev dodatnih podpornih konstrukcij na državni kolesarski posesti "03 Dravska kolesarska pot" v MO Maribor na odseku I. Potovlačna kolesarska pot Limbuš - Drava center - Adamičevo naselje - NOVILOKACIJSKA KATASTRSKA ELABORATA ŠT. 67/3-KAT, IZDELAL PROINFRA D.O.O., APRIL 2023, PROJEKT ŠT. 07/1 (PODODSEK 1-3)	
Vodja projekta:	PI Matevž Kralj, univ. dipl. inž. grad.	G-3456	Lokacijski / grafični prikazi:				
Vodja načrta:	PI Aljaž Vesenjak, dipl.inž.grad.	G-2606	Lokacijski prikazi KATASTRSKA SITUACIJA				
izdelal:	Blaz Jug, str. teh.		11 DRUGI NAČRTI IN ELABORATI 11/1 Katastrski elaborat				
Št. načrta:	393-KAT	Datum:	november 2025	Faza:	PZI	Merilo:	1:250
Št. odseka:	Arhivsko št.:	Faza / objekt:	november 2025	Št. projekta:	393	Št. lista:	list 2
				Šifra risbe:	Prostor za črtno kodo:		
D3		004.0406	G.105.1				

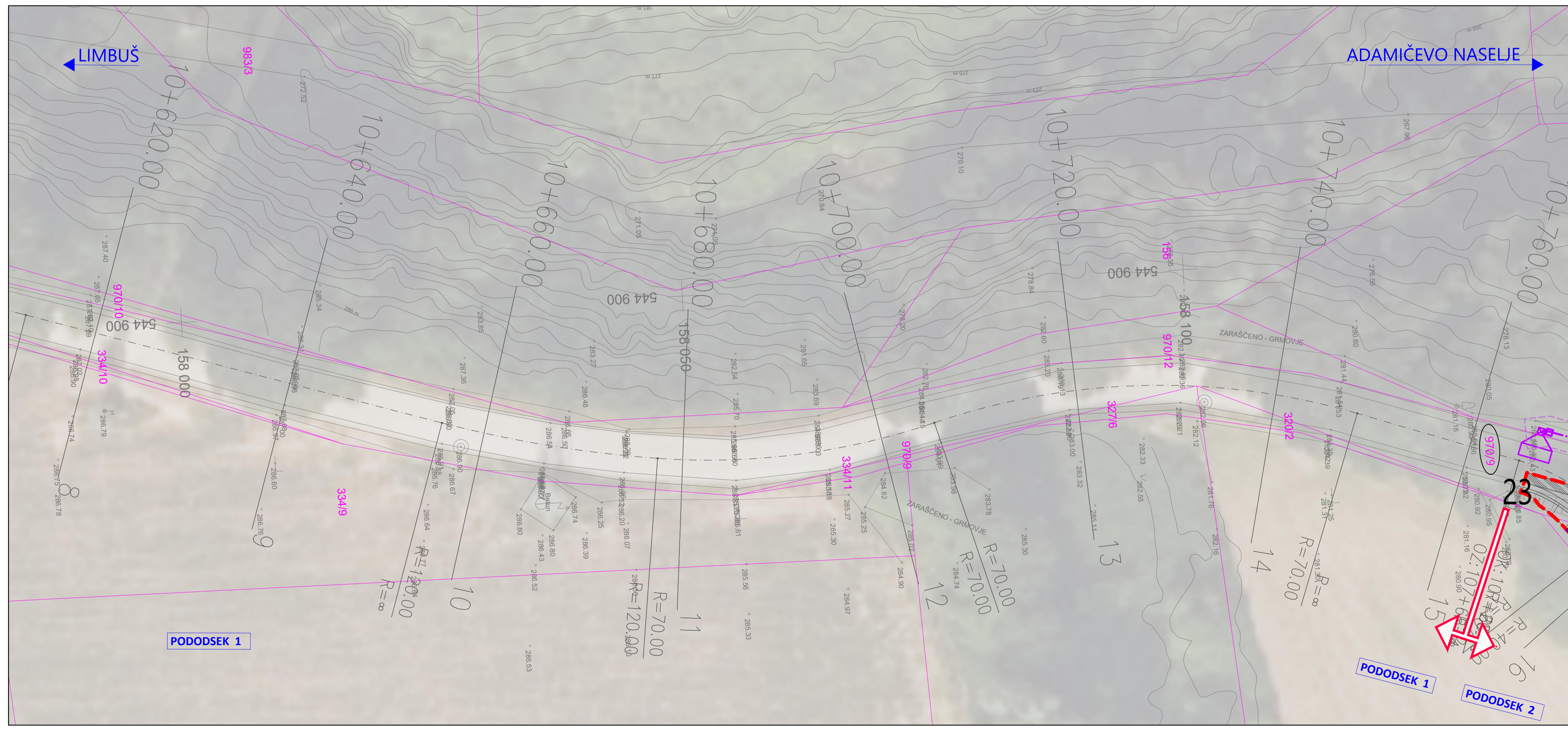

LEGENDA:

- OŠTEVILČENA PRIZADETA PARCELA
- KATASTRSKI PRIKAZ MEJ
- MEJA GRADBENEGA POSEGA
- MEJA ZAČASNEGA GRADBENEGA POSEGA
- MEJA SLUŽNOSTI JAVNE RAZSVETLJAVE
- PREDVIDEN VOD JAVNE RAZSVETLJAVE
- MEJA SLUŽNOSTI METEORNE KANALIZACIJE
- PREDVIDEN VOD METEORNE KANALIZACIJE

sprememba		opi spremembe		datum		podpis	
Vodilni projektant:		PROINFRA INŽENIRSKI BIRO		Naročnik:		Mestna občina Maribor Ulica heroja Staneta1 2000 Maribor	
Projektant načrta:		PROINFRA INŽENIRSKI BIRO		Naziv gradnje:		Razširitev trase kolesarske poti ter ureditev dodatnih podpornih konstrukcij na državni kolesarski posesti "03 Dravska kolesarska pot" v MO Maribor na odseku I. Potovlačna kolesarska pot Limbuš - Drava center - Adamičevo naselje - NOVILOKACIJSKA KATASTRSKA ELABORATA ŠT. 67/3-KAT, IZDELAL PROINFRA D.O.O., APRIL 2023, PROJEKT ŠT. 07/1 (PODODSEK 1-3)	
Vodja projekta:	PI Matevž Kralj, univ. dipl. inž. grad.	G-3456	Lokacijski / grafični prikazi:				
Vodja načrta:	PI Aljaž Vesenjak, dipl.inž.grad.	G-2606	Lokacijski prikazi KATASTRSKA SITUACIJA				
izdelal:	Blaz Jug, str. teh.		11 DRUGI NAČRTI IN ELABORATI 11/1 Katastrski elaborat				
Št. načrta:	393-KAT	Datum:	november 2025	Faza:	PZI	Merilo:	1:250
Št. odseka:	Arhivsko št.:	Faza / objekt:	november 2025	Št. projekta:	393	Št. lista:	list 3
				Šifra risbe:	Prostor za črtno kodo:		
D3		004.0406	G.105.2				



LEGENDA:

- OŠTEVILČENA PRIZADETA PARCELA
- KATASTRSKI PRIKAZ MEJ
- MEJA GRADBENEGA POSEGA
- MEJA ZAČASNEGA GRADBENEGA POSEGA
- MEJA SLUŽNOSTI JAVNE RAZSVETLJAVE
- PREDVIDEN VOD JAVNE RAZSVETLJAVE
- MEJA SLUŽNOSTI METEORNE KANALIZACIJE
- PREDVIDEN VOD METEORNE KANALIZACIJE

sprememba		opi spremembe		datum		podpis	
Vodilni projektant: PROINFRA INŽENIRSKI BIRO				Naročnik: Mestna občina Maribor Ulica heroja Staneta 1 2000 Maribor			
Projektant načrta: PROINFRA INŽENIRSKI BIRO				Naziv gradnje: Razširitev trase kolesarske poti ter unovčitev dodatnih podpornih konstrukcij na državni kolesarski posesti "D3 Dravska kolesarska pot" v MO Maribor na odseku I: Potovalna kolesarska pot Limbuš - Drava center - Adamičevo naselje - NOVIČUČJA KATASTRSKEGA ELABORATA ŠT. 67/3-KAT, IZDELAL: PROINFRA D.O.O., APRIL 2023, PROJEKT ŠT. 07/3 (PODODSEK 1-5)			
Vodja projekta:		PI Matevž Kralj, univ. dipl. inž. grad.		G-3456		Lokacijski / grafični prikazi:	
Vodja načrta:		PI Aljaž Vesenjaj, dipl.inž.grad.		G-2606		Lokacijski prikazi	
Izdal:		Blaž Jug, str. teh.				KATASTRSKA SITUACIJA	
11 DRUGI NAČRTI IN ELABORATI 11/1 Katastrski elaborat				Faza:		PZI	
Št. načrta:		393-KAT		Datum:		november 2025	
Št. odseka:		Arhivsko št.:		Faza / objekt:		Šifra risbe:	
D3				004.0406		G.105.3	
				Prostor za črtno kodo:			

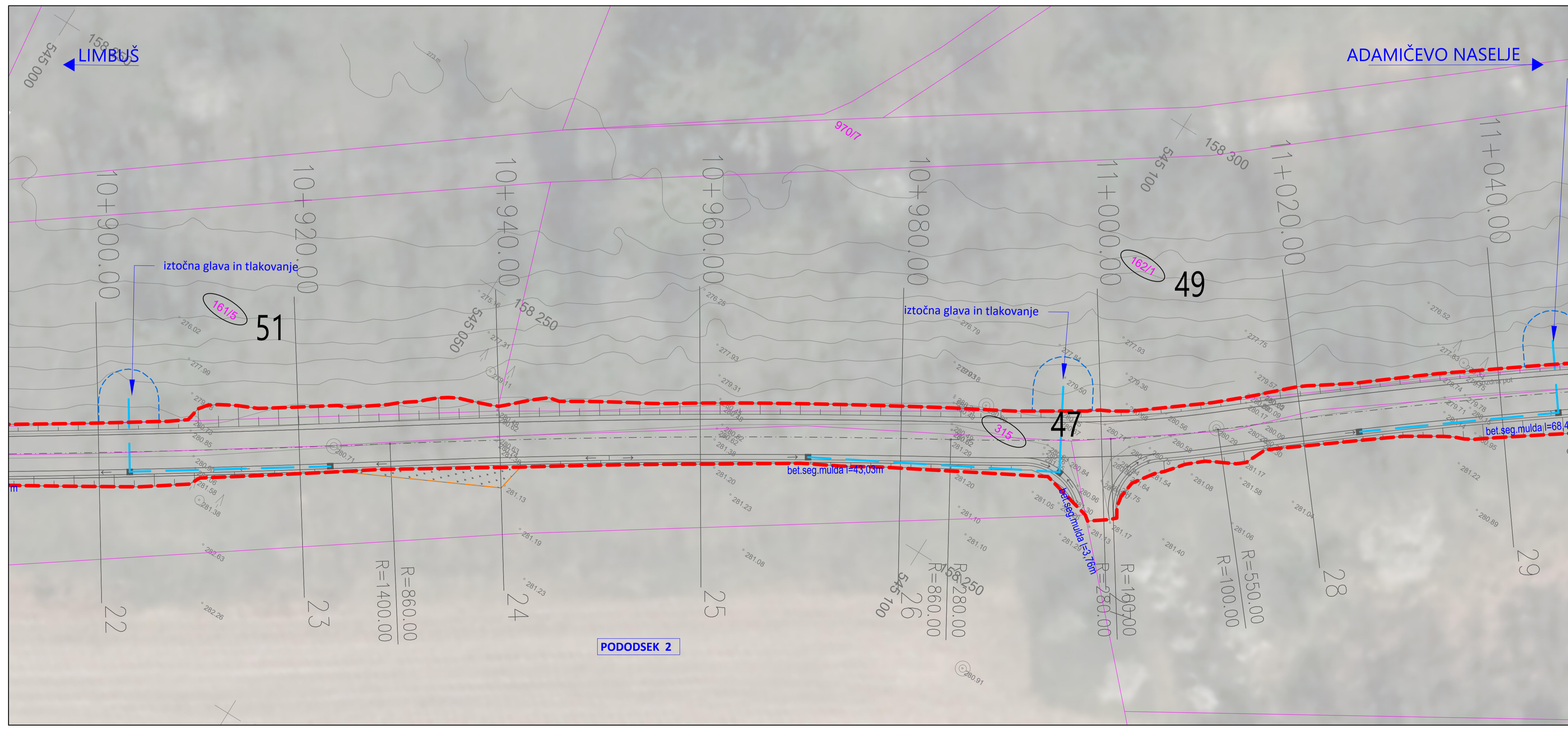

LEGENDA:

- OŠTEVILČENA PRIZADETA PARCELA
- KATASTRSKI PRIKAZ MEJ
- MEJA GRADBENEGA POSEGA
- MEJA ZAČASNEGA GRADBENEGA POSEGA
- MEJA SLUŽNOSTI JAVNE RAZSVETLJAVE
- PREDVIDEN VOD JAVNE RAZSVETLJAVE
- MEJA SLUŽNOSTI METEORNE KANALIZACIJE
- PREDVIDEN VOD METEORNE KANALIZACIJE

sprememba		opi spremembe		datum		podpis	
Vodilni projektant: PROINFRA INŽENIRSKI BIRO				Naročnik: Mestna občina Maribor Ulica heroja Staneta 1 2000 Maribor			
Projektant načrta: PROINFRA INŽENIRSKI BIRO				Naziv gradnje: Razširitev trase kolesarske poti ter unovčitev dodatnih podpornih konstrukcij na državni kolesarski posesti "D3 Dravska kolesarska pot" v MO Maribor na odseku I: Potovalna kolesarska pot Limbuš - Drava center - Adamičevo naselje - NOVIČUČJA KATASTRSKEGA ELABORATA ŠT. 67/3-KAT, IZDELAL: PROINFRA D.O.O., APRIL 2023, PROJEKT ŠT. 07/3 (PODODSEK 1-5)			
Vodja projekta:		PI Matevž Kralj, univ. dipl. inž. grad.		G-3456		Lokacijski / grafični prikazi:	
Vodja načrta:		PI Aljaž Vesenjaj, dipl.inž.grad.		G-2606		Lokacijski prikazi	
Izdal:		Blaž Jug, str. teh.				KATASTRSKA SITUACIJA	
11 DRUGI NAČRTI IN ELABORATI 11/1 Katastrski elaborat				Faza:		PZI	
Št. načrta:		393-KAT		Datum:		november 2025	
Št. odseka:		Arhivsko št.:		Faza / objekt:		Šifra risbe:	
D3				004.0406		G.105.4	
				Prostor za črtno kodo:			



LEGENDA:

- OŠTEVILČENA PRIZADETA PARCELA
- KATASTRSKI PRIKAZ MEJ
- MEJA GRADBENEGA POSEGA
- MEJA ZAČASNEGA GRADBENEGA POSEGA
- MEJA SLUŽNOSTI JAVNE RAZSVETLJAVE
- PREDVIDEN VOD JAVNE RAZSVETLJAVE
- MEJA SLUŽNOSTI METEORNE KANALIZACIJE
- PREDVIDEN VOD METEORNE KANALIZACIJE

sprememba		opi spremembe		datum		podpis	
Vodilni projektant: PROINFRA INŽENIRSKI BIRO				Naročnik: Mestna občina Maribor Ulica heroja Staneta 1 2000 Maribor			
Projektant načrta: PROINFRA INŽENIRSKI BIRO				Naziv gradnje: Razširitev trase kolesarske poti ter unovčitev dodatnih podpornih konstrukcij na državni kolesarski posesti "03 Dravska kolesarska pot" v MO Maribor na odseku L: Potovalna kolesarska pot Limbuš - Drava center - Adamičevo naselje - NOVIČUČKA KATASTRSKEGA ELABORATA ŠT. 67/3-KAT, IZDELAL: PROINFRA D.O.O., APRIL 2022, PROJEKT ŠT. 07/3 (PODODSEK 1-5)			
Vodja projekta:		PI Matevž Kralj, univ. dipl. inž. grad.		G-3456		Lokacijski / grafični prikazi:	
Vodja načrta:		PI Aljaž Vesenjaj, dipl.inž.grad.		G-2606		Lokacijski prikazi	
Izdatelj:		Blaž Jug, str. teh.				KATASTRSKA SITUACIJA	
11 DRUGI NAČRTI IN ELABORATI 11/1 Katastrski elaborat				Faza:		PZI	
Št. načrta:		393-KAT		Datum:		november 2025	
Št. odseka:		Arhivsko št.:		Faza / objekt:		Šifra risbe:	
D3				004.0406		G.105.5	



LEGENDA:

- OŠTEVILČENA PRIZADETA PARCELA
- KATASTRSKI PRIKAZ MEJ
- MEJA GRADBENEGA POSEGA
- MEJA ZAČASNEGA GRADBENEGA POSEGA
- MEJA SLUŽNOSTI JAVNE RAZSVETLJAVE
- PREDVIDEN VOD JAVNE RAZSVETLJAVE
- MEJA SLUŽNOSTI METEORNE KANALIZACIJE
- PREDVIDEN VOD METEORNE KANALIZACIJE

sprememba		opi spremembe		datum		podpis	
Vodilni projektant: PROINFRA INŽENIRSKI BIRO				Naročnik: Mestna občina Maribor Ulica heroja Staneta 1 2000 Maribor			
Projektant načrta: PROINFRA INŽENIRSKI BIRO				Naziv gradnje: Razširitev trase kolesarske poti ter unovčitev dodatnih podpornih konstrukcij na državni kolesarski posesti "03 Dravska kolesarska pot" v MO Maribor na odseku L: Potovalna kolesarska pot Limbuš - Drava center - Adamičevo naselje - NOVIČUČKA KATASTRSKEGA ELABORATA ŠT. 67/3-KAT, IZDELAL: PROINFRA D.O.O., APRIL 2022, PROJEKT ŠT. 07/3 (PODODSEK 1-5)			
Vodja projekta:		PI Matevž Kralj, univ. dipl. inž. grad.		G-3456		Lokacijski / grafični prikazi:	
Vodja načrta:		PI Aljaž Vesenjaj, dipl.inž.grad.		G-2606		Lokacijski prikazi	
Izdatelj:		Blaž Jug, str. teh.				KATASTRSKA SITUACIJA	
11 DRUGI NAČRTI IN ELABORATI 11/1 Katastrski elaborat				Faza:		PZI	
Št. načrta:		393-KAT		Datum:		november 2025	
Št. odseka:		Arhivsko št.:		Faza / objekt:		Šifra risbe:	
D3				004.0406		G.105.6	

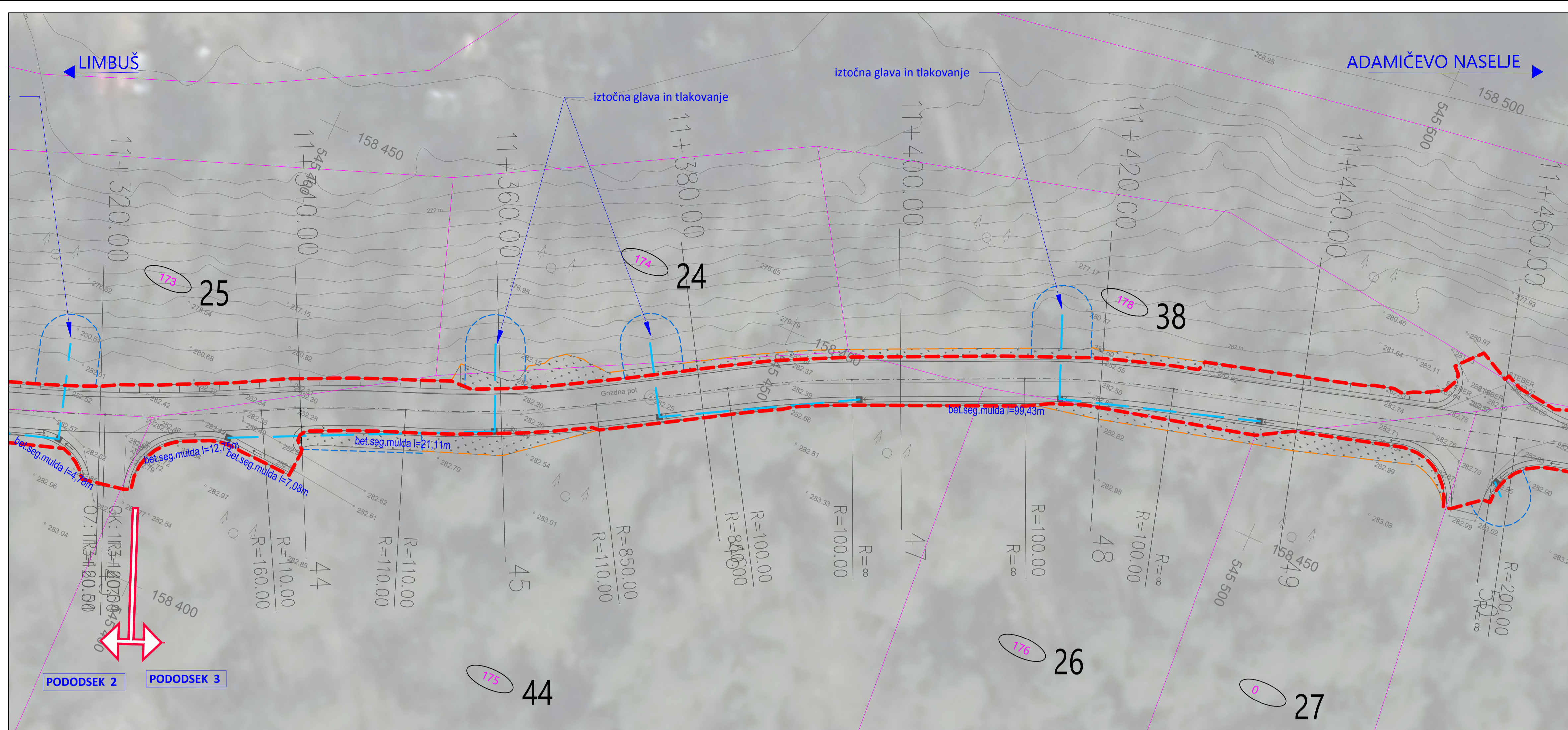

LEGENDA:

- OŠTEVILČENA PRIZADETA PARCELA
- KATASTRSKI PRIKAZ MEJ
- MEJA GRADBENEGA POSEGA
- MEJA ZAČASNEGA GRADBENEGA POSEGA
- MEJA SLUŽNOSTI JAVNE RAZSVETLJAVE
- PREDVIDEN VOD JAVNE RAZSVETLJAVE
- MEJA SLUŽNOSTI METEORNE KANALIZACIJE
- PREDVIDEN VOD METEORNE KANALIZACIJE

sprememba		opi spremembe		datum		podpis	
Vodilni projektant: PROINFRA INŽENIRSKI BIRO				Naročnik: Mestna občina Maribor Ulica heroja Staneta 1 2000 Maribor			
Projektant načrta: PROINFRA INŽENIRSKI BIRO				Način gradnje: Razširitev trase kolesarske poti ter unovčenje dodatnih podpornih konstrukcij na državni kolesarski posesti "D3 Dravska kolesarska pot" v MO Maribor na odseku I: Potovalna kolesarska pot Limbuš - Drava center - Adamičevo naselje - NOVIČIČIJA KATASTRSKEGA ELABORATA ŠT. 67/3-KAT, IZDELAL: PROINFRA D.O.O., APRIL 2023, PROJEKT ŠT. 07/3 (PODODSEK 1-9)			
Vodja projekta:		PI Matevž Kralj, univ. dipl. inž. grad.		G-3456		Lokacijski / grafični prikazi:	
Vodja načrta:		PI Aljaž Vesenjaj, dipl.inž.grad.		G-2606		Lokacijski prikazi	
Izdal:		Blaž Jug, str. teh.				KATASTRSKA SITUACIJA	
11 DRUGI NAČRTI IN ELABORATI				Faza:			
11/1 Katastrski elaborat				PZI		Merilo:	
Št. načrta:		393-KAT		Datum:		november 2025	
Št. odseka:		Arhivsko št.:		Faza / objekt:		Sifra risbe:	
D3				004.0406		G.105.7	
				Prorok za črtno kodo:			

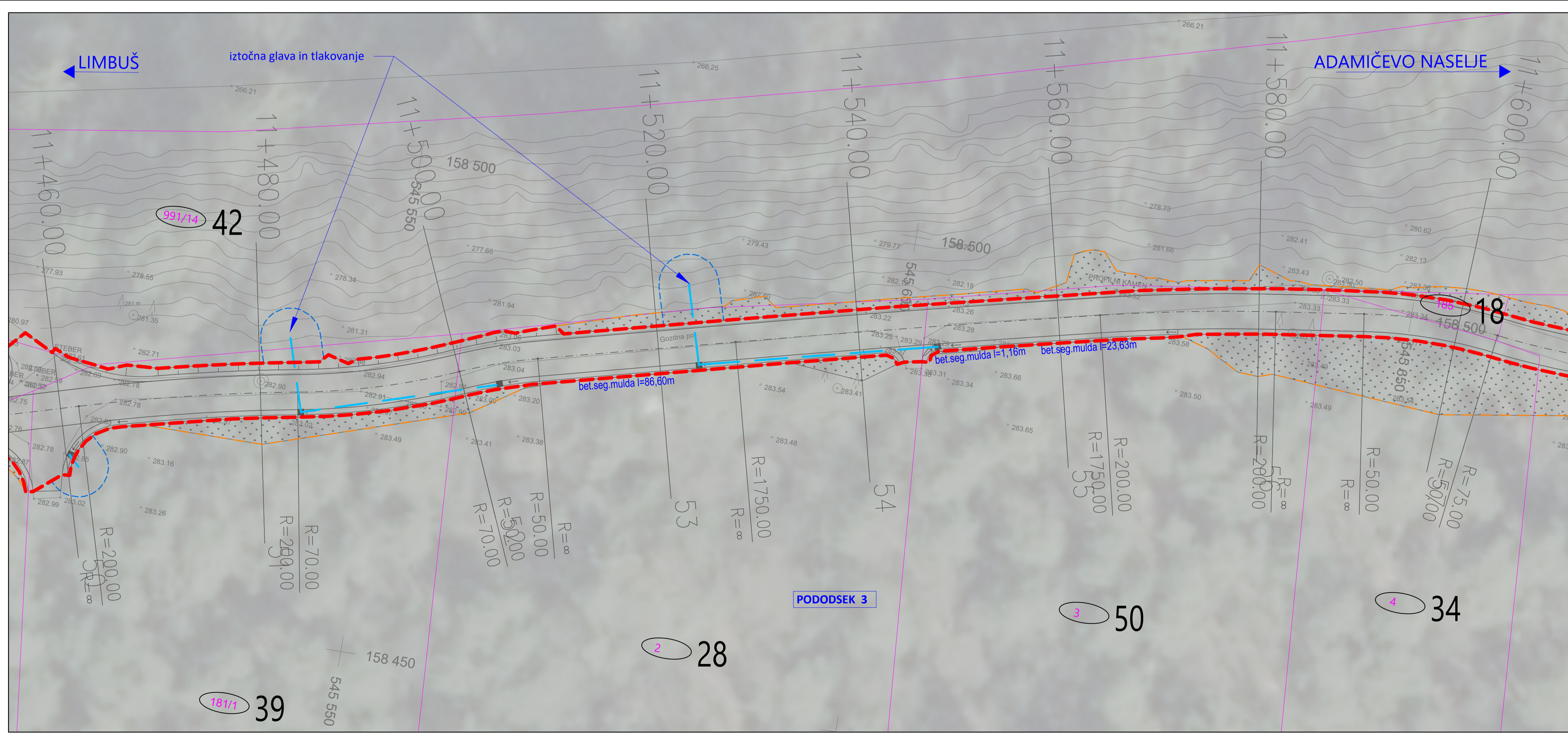

LEGENDA:

- OŠTEVILČENA PRIZADETA PARCELA
- KATASTRSKI PRIKAZ MEJ
- MEJA GRADBENEGA POSEGA
- MEJA ZAČASNEGA GRADBENEGA POSEGA
- MEJA SLUŽNOSTI JAVNE RAZSVETLJAVE
- PREDVIDEN VOD JAVNE RAZSVETLJAVE
- MEJA SLUŽNOSTI METEORNE KANALIZACIJE
- PREDVIDEN VOD METEORNE KANALIZACIJE

sprememba		opi spremembe		datum		podpis	
Vodilni projektant: PROINFRA INŽENIRSKI BIRO				Naročnik: Mestna občina Maribor Ulica heroja Staneta 1 2000 Maribor			
Projektant načrta: PROINFRA INŽENIRSKI BIRO				Način gradnje: Razširitev trase kolesarske poti ter unovčenje dodatnih podpornih konstrukcij na državni kolesarski posesti "D3 Dravska kolesarska pot" v MO Maribor na odseku I: Potovalna kolesarska pot Limbuš - Drava center - Adamičevo naselje - NOVIČIČIJA KATASTRSKEGA ELABORATA ŠT. 67/3-KAT, IZDELAL: PROINFRA D.O.O., APRIL 2023, PROJEKT ŠT. 07/3 (PODODSEK 1-9)			
Vodja projekta:		PI Matevž Kralj, univ. dipl. inž. grad.		G-3456		Lokacijski / grafični prikazi:	
Vodja načrta:		PI Aljaž Vesenjaj, dipl.inž.grad.		G-2606		Lokacijski prikazi	
Izdal:		Blaž Jug, str. teh.				KATASTRSKA SITUACIJA	
11 DRUGI NAČRTI IN ELABORATI				Faza:			
11/1 Katastrski elaborat				PZI		Merilo:	
Št. načrta:		393-KAT		Datum:		november 2025	
Št. odseka:		Arhivsko št.:		Faza / objekt:		Sifra risbe:	
D3				004.0406		G.105.8	
				Prorok za črtno kodo:			

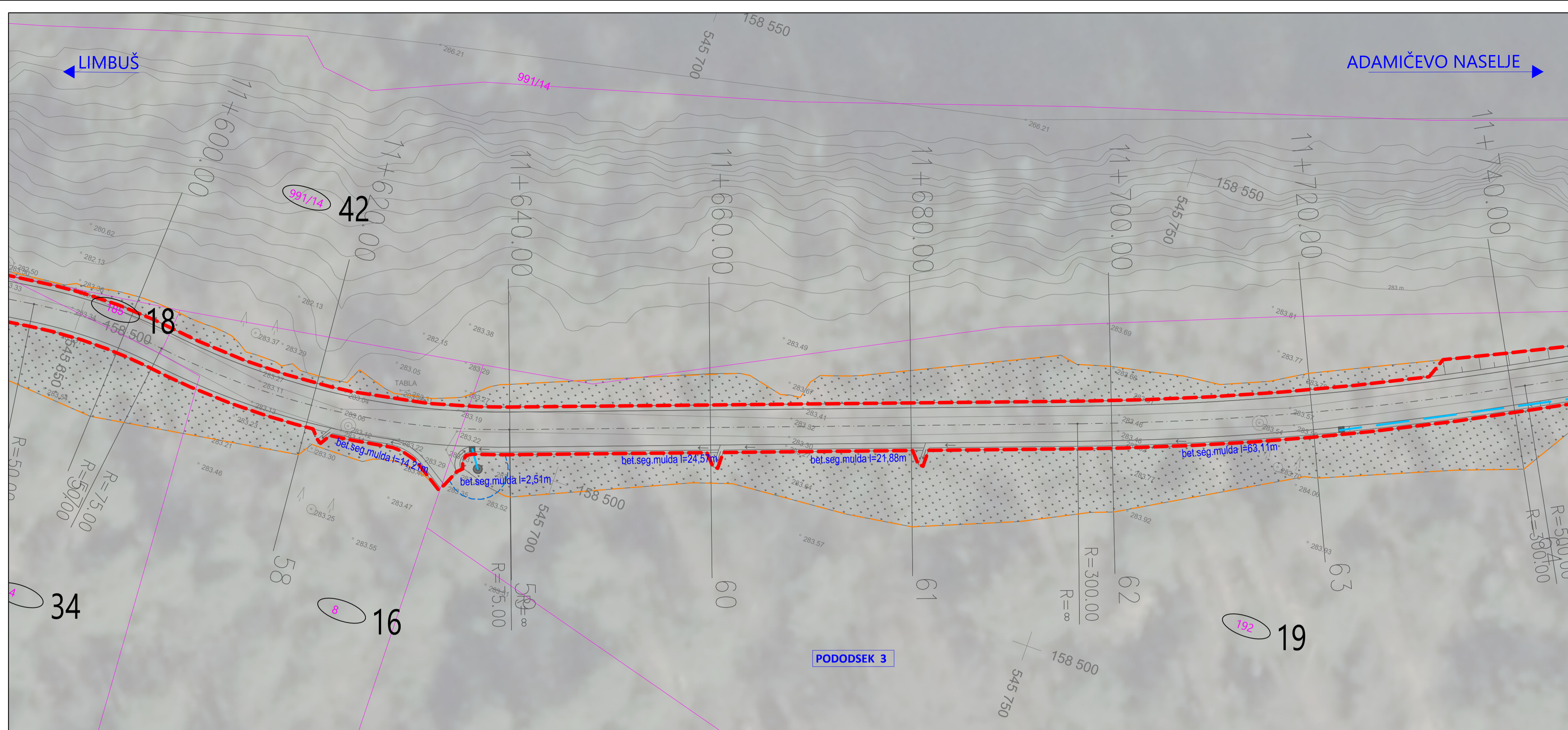

LEGENDA:

- OŠTEVILČENA PRIZADETA PARCELA
- KATASTRSKI PRIKAZ MEJ
- MEJA GRADBENEGA POSEGA
- MEJA ZAČASNEGA GRADBENEGA POSEGA

- MEJA SLUŽNOSTI JAVNE RAZSVETLJAVE
- PREDVIDEN VOD JAVNE RAZSVETLJAVE
- MEJA SLUŽNOSTI METEORNE KANALIZACIJE
- PREDVIDEN VOD METEORNE KANALIZACIJE

sprememba		opi spremembe		datum		podpis	
Vodilni projektant: 				Naročnik: Mestna občina Maribor Ulica heroja Staneta1 2000 Maribor			
Projektant načrta: 				Naziv gradnje: Razširitev trase kolesarske poti ter ureditev dodatnih podpornih konstrukcij na državni kolesarski posesti "03 Dravska kolesarska pot" v MO Maribor na odseku I: Potovalna kolesarska pot - Drava center - Adamičevo naselje - NOVIČIČIJA KATASTRSKEGA ELABORATA ŠT. 67/1-KAT, IZDELAL: PROINFRA D.O.O., APRIL 2023, PROJEKT ŠT. 071 (PODODSEK 1-9)			
Vodja projekta:		PI Matevž Kralj, univ. dipl. inž. grad.		G-3456		Lokacijski / grafični prikazi:	
Vodja načrta:		PI Aljaž Vesenjaj, dipl.inž.grad.		G-2606		Lokacijski prikazi	
Izdatelj:		Blaž Jug, str. teh.				KATASTRSKA SITUACIJA	
11 DRUGI NAČRTI IN ELABORATI				Faza:			
11/1 Katastrski elaborat				PZI		Merilo:	
Št. načrta:		393-KAT		Datum:		november 2025	
Št. odseka:		Arhivsko št.:		Faza / objekt:		Šifra risbe:	
D3				004.0406		G.105.9	
				Št. projekta:		393	
				Št. lista:		list 10	
				Prostor za črtno kodo:			

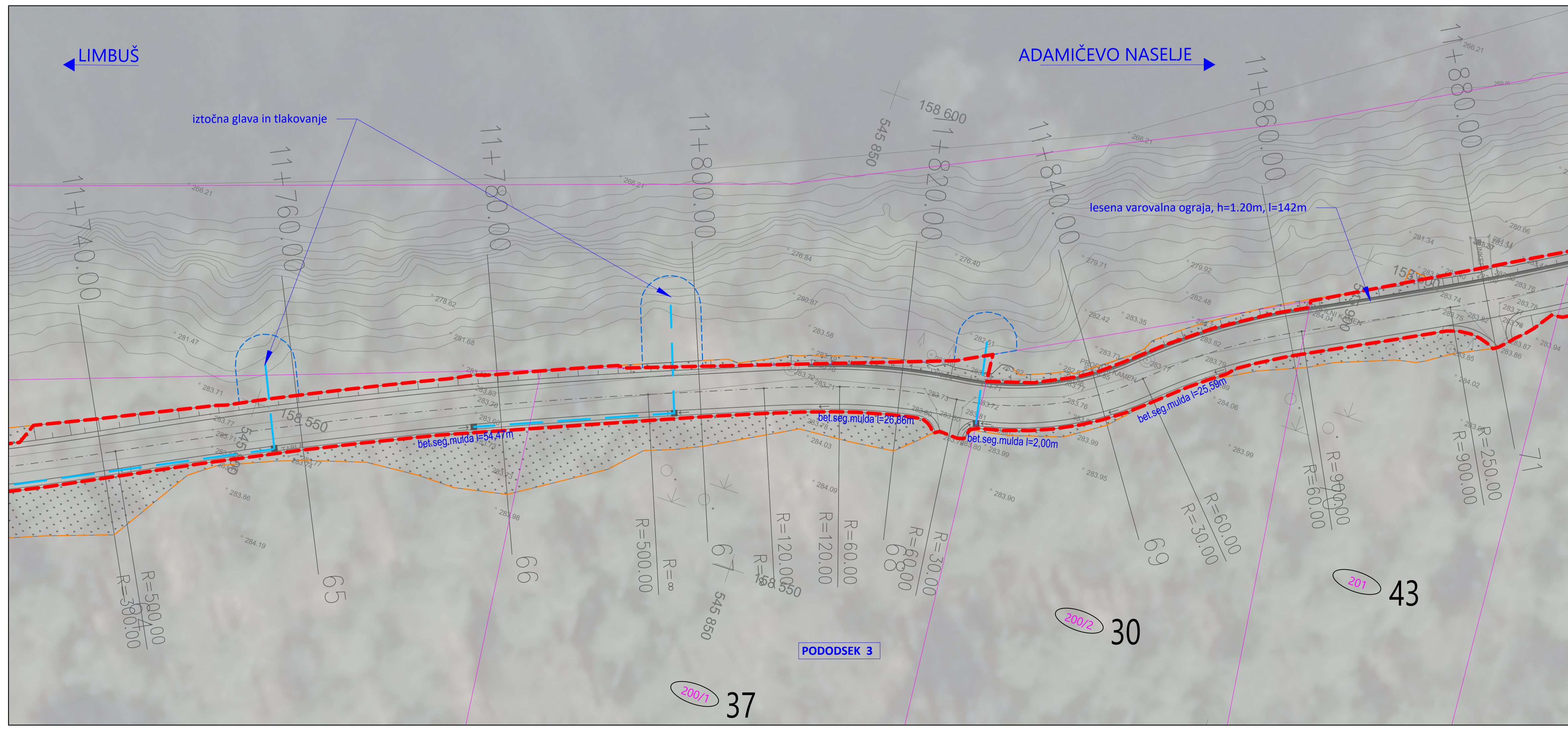

LEGENDA:

- OŠTEVILČENA PRIZADETA PARCELA
- KATASTRSKI PRIKAZ MEJ
- MEJA KATASTRSKE OBČINE
- MEJA GRADBENEGA POSEGA
- MEJA ZAČASNEGA GRADBENEGA POSEGA

- MEJA SLUŽNOSTI JAVNE RAZSVETLJAVE
- PREDVIDEN VOD JAVNE RAZSVETLJAVE
- MEJA SLUŽNOSTI METEORNE KANALIZACIJE
- PREDVIDEN VOD METEORNE KANALIZACIJE

sprememba		opi spremembe		datum		podpis	
Vodilni projektant: 				Naročnik: Mestna občina Maribor Ulica heroja Staneta1 2000 Maribor			
Projektant načrta: 				Naziv gradnje: Razširitev trase kolesarske poti ter ureditev dodatnih podpornih konstrukcij na državni kolesarski posesti "03 Dravska kolesarska pot" v MO Maribor na odseku I: Potovalna kolesarska pot - Drava center - Adamičevo naselje - NOVIČIČIJA KATASTRSKEGA ELABORATA ŠT. 67/1-KAT, IZDELAL: PROINFRA D.O.O., APRIL 2023, PROJEKT ŠT. 071 (PODODSEK 1-9)			
Vodja projekta:		PI Matevž Kralj, univ. dipl. inž. grad.		G-3456		Lokacijski / grafični prikazi:	
Vodja načrta:		PI Aljaž Vesenjaj, dipl.inž.grad.		G-2606		Lokacijski prikazi	
Izdatelj:		Blaž Jug, str. teh.				KATASTRSKA SITUACIJA	
11 DRUGI NAČRTI IN ELABORATI				Faza:			
11/1 Katastrski elaborat				PZI		Merilo:	
Št. načrta:		393-KAT		Datum:		november 2025	
Št. odseka:		Arhivsko št.:		Faza / objekt:		Šifra risbe:	
D3				004.0406		G.105.10	
				Št. projekta:		393	
				Št. lista:		list 11	
				Prostor za črtno kodo:			

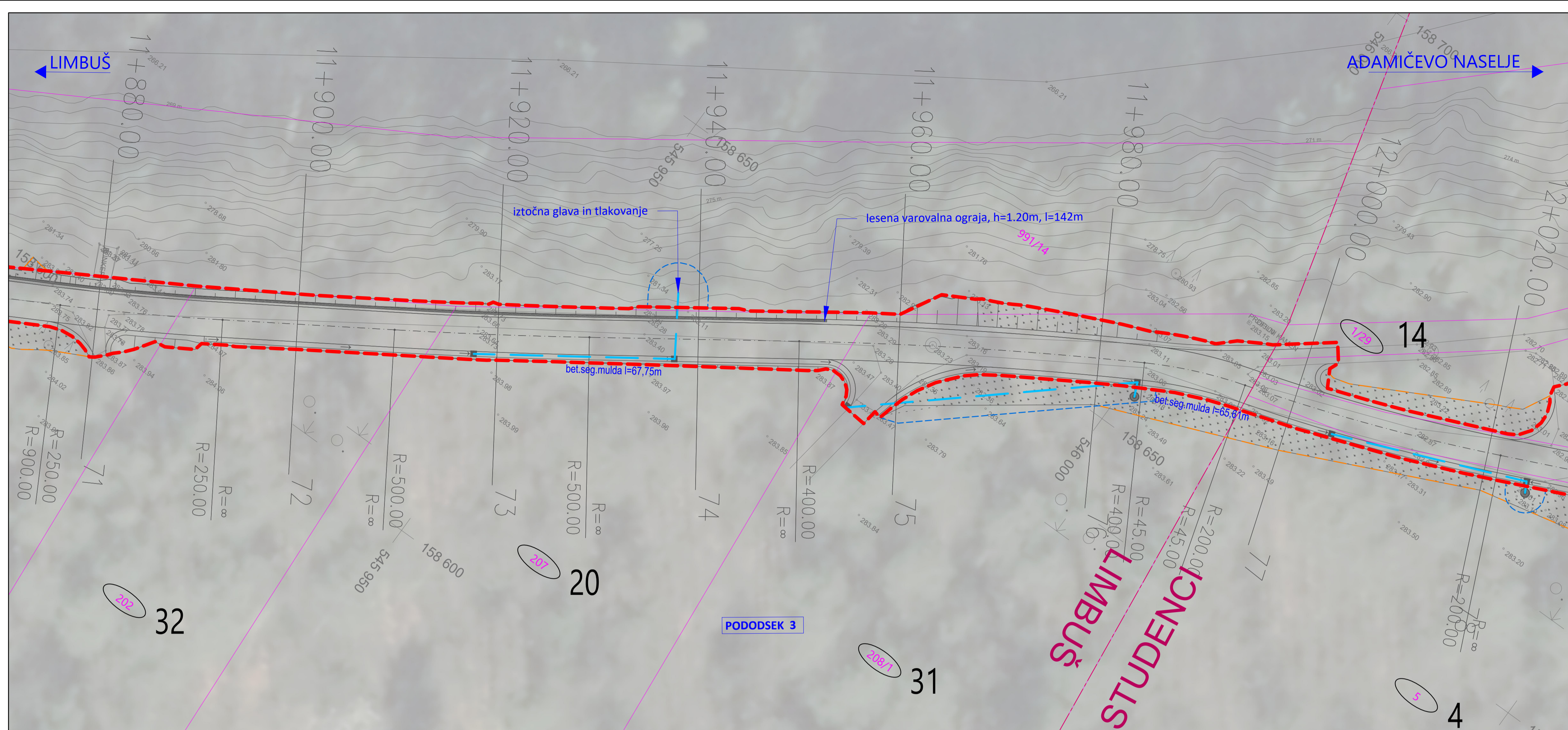

LEGENDA:

- OŠTEVILČENA PRIZADETA PARCELA
- KATASTRSKI PRIKAZ MEJ
- MEJA GRADBENEGA POSEGA
- MEJA ZAČASNEGA GRADBENEGA POSEGA
- MEJA SLUŽNOSTI JAVNE RAZSVETLJAVE
- PREDVIDEN VOD JAVNE RAZSVETLJAVE
- MEJA SLUŽNOSTI METEORNE KANALIZACIJE
- PREDVIDEN VOD METEORNE KANALIZACIJE

sprememba		opi spremembe	datum		podpis
Vodilni projektant:		PROINFRA INŽENIRSKI BIRO		Naročnik: Mestna občina Maribor Ulica heroja Staneta 1 2000 Maribor	
Projektant načrta:		PROINFRA INŽENIRSKI BIRO		Naziv gradnje: Razširitev trase kolesarske poti ter unovčitev dodatnih podpornih konstrukcij na državni kolesarski posesti "33 Dravska kolesarska pot" v MO Maribor na odseku I: Potovalna kolesarska pot Limbuš - Drava center - Adamičevo naselje - NOVIČIČIJA KATASTRSKEGA ELABORATA ŠT. 67/1-KAT, IZDELAL: PROINFRA D.O.O., APRIL 2023, PROJEKT ŠT. 071 (PODODSEK 1-9)	
Vodja projekta:	PI Matevž Kralj, univ. dipl. inž. grad.	G-3456	Lokacijski / grafični prikazi:		
Vodja načrta:	PI Aljaž Vesenjaj, dipl.inž.grad.	G-2606	Lokacijski prikazi KATASTRSKA SITUACIJA		
izdelal:	Blaz Jug, str. teh.				
11 DRUGI NAČRTI IN ELABORATI 11/1 Katastrski elaborat					
Št. načrta:	393-KAT	Datum:	november 2025	Št. projekta:	393
Št. odseka:	Arhivsko št.:	Faza / objekt:	Sifra risbe:	Prostor za črtno kodo:	
D3		004.0406	G.105.11		

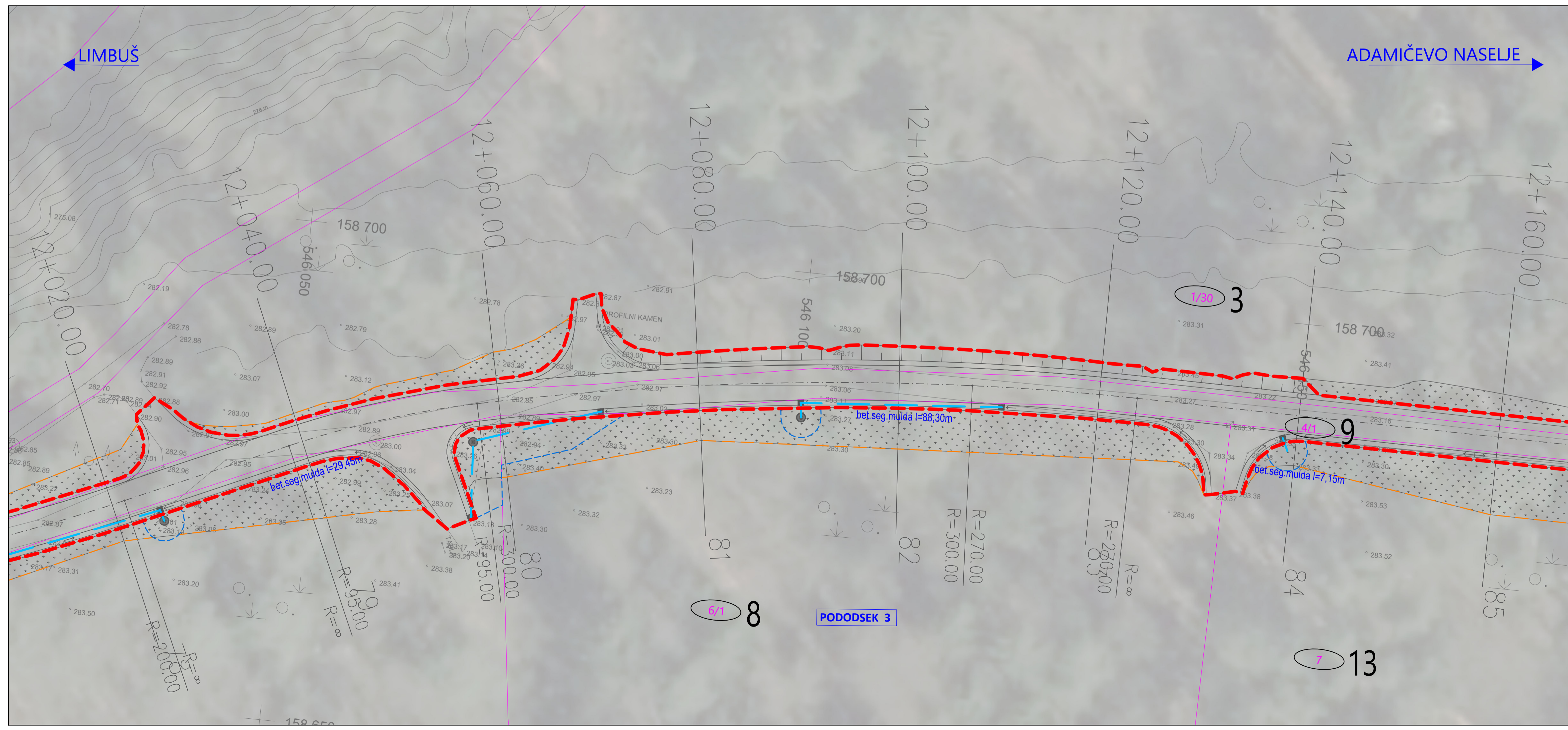

LEGENDA:

- OŠTEVILČENA PRIZADETA PARCELA
- KATASTRSKI PRIKAZ MEJ
- MEJA KATASTRSKE OBČINE
- MEJA GRADBENEGA POSEGA
- MEJA ZAČASNEGA GRADBENEGA POSEGA
- MEJA SLUŽNOSTI JAVNE RAZSVETLJAVE
- PREDVIDEN VOD JAVNE RAZSVETLJAVE
- MEJA SLUŽNOSTI METEORNE KANALIZACIJE
- PREDVIDEN VOD METEORNE KANALIZACIJE

sprememba		opi spremembe	datum		podpis
Vodilni projektant:		PROINFRA INŽENIRSKI BIRO		Naročnik: Mestna občina Maribor Ulica heroja Staneta 1 2000 Maribor	
Projektant načrta:		PROINFRA INŽENIRSKI BIRO		Naziv gradnje: Razširitev trase kolesarske poti ter unovčitev dodatnih podpornih konstrukcij na državni kolesarski posesti "33 Dravska kolesarska pot" v MO Maribor na odseku I: Potovalna kolesarska pot Limbuš - Drava center - Adamičevo naselje - NOVIČIČIJA KATASTRSKEGA ELABORATA ŠT. 67/1-KAT, IZDELAL: PROINFRA D.O.O., APRIL 2023, PROJEKT ŠT. 071 (PODODSEK 1-9)	
Vodja projekta:	PI Matevž Kralj, univ. dipl. inž. grad.	G-3456	Lokacijski / grafični prikazi:		
Vodja načrta:	PI Aljaž Vesenjaj, dipl.inž.grad.	G-2606	Lokacijski prikazi KATASTRSKA SITUACIJA		
izdelal:	Blaz Jug, str. teh.				
11 DRUGI NAČRTI IN ELABORATI 11/1 Katastrski elaborat					
Št. načrta:	393-KAT	Datum:	november 2025	Št. projekta:	393
Št. odseka:	Arhivsko št.:	Faza / objekt:	Sifra risbe:	Prostor za črtno kodo:	
D3		004.0406	G.105.12		

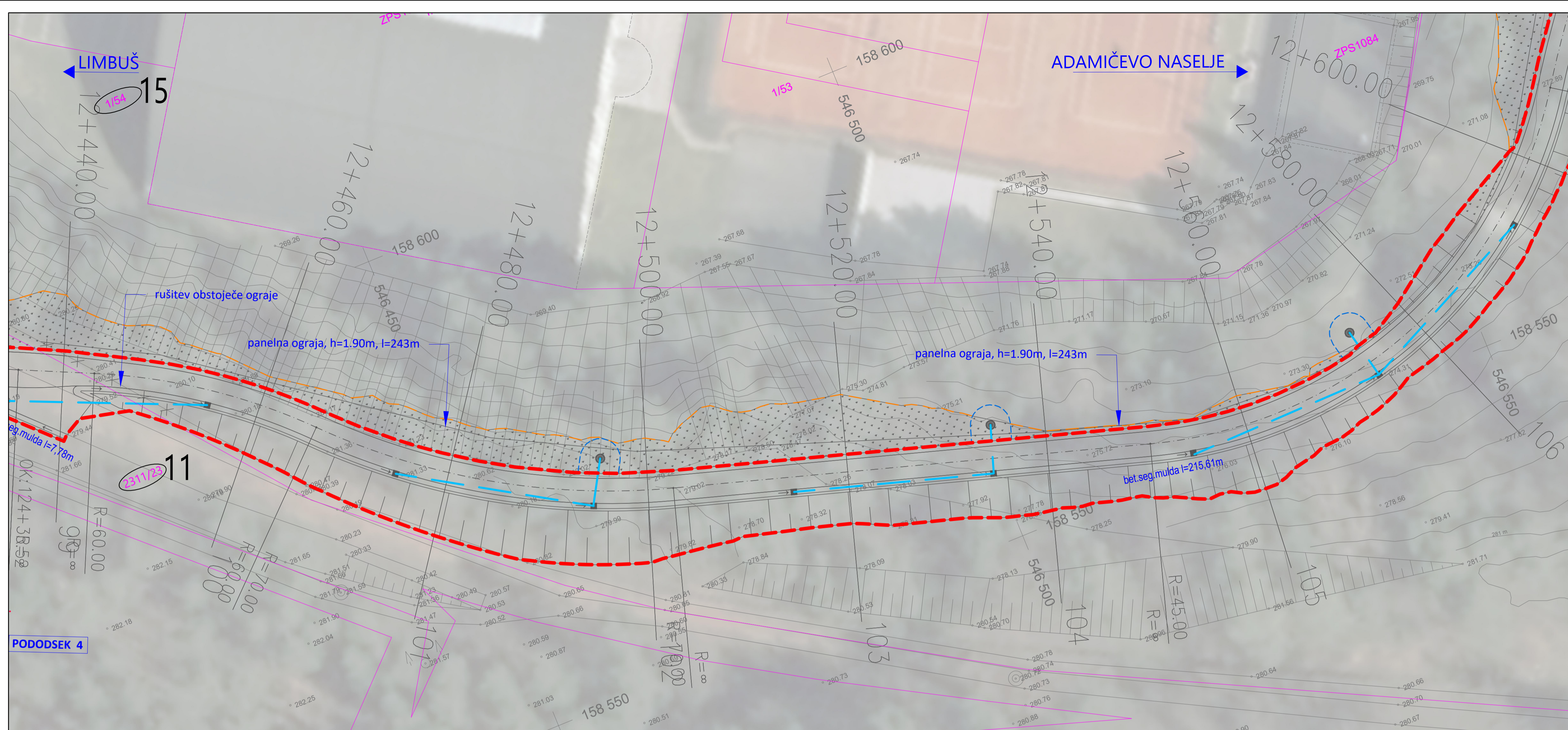

LEGENDA:

	OŠTEVILČENA PRIZADETA PARCELA
	KATASTRSKI PRIKAZ MEJ
	MEJA GRADBENEGA POSEGA
	MEJA ZAČASNEGA GRADBENEGA POSEGA
	MEJA SLUŽNOSTI JAVNE RAZSVETLJAVE
	PREDVIDEN VOD JAVNE RAZSVETLJAVE
	MEJA SLUŽNOSTI METEORNE KANALIZACIJE
	PREDVIDEN VOD METEORNE KANALIZACIJE

sprememba		opi spremembe	datum	podpis			
Vodilni projektant:		Naročnik:					
		Mestna občina Maribor Ulica heroja Staneta1 2000 Maribor					
Projektant načrta:		Naziv gradnje:					
		Razširitev trase kolesarske poti ter unovčitev dodatnih podpornih konstrukcij na državni kolesarski posestu "33 Dravska kolesarska pot" v MO Maribor na odseku L: Potovlačna kolesarska pot - Drava center - Adamičevo naselje - NOVI IZVEDBA KATASTRSKEGA ELABORATA ŠT. 67/3-KAT, IZDELAL: PROINFRA D.O.O., APRIL 2023, PROJEKT ŠT. 07/3 (PODODSEK 1-5)					
Vodja projekta:	PI Matevž Krajč, univ. dipl. inž. grad.	G-3456	Lokacijski / grafični prikazi:				
Vodja načrta:	PI Aljaž Vesenjaj, dipl.inž.grad.	G-2606	Lokacijski prikazi				
izdelal:	Blaž Jug, str. teh.		KATASTRSKA SITUACIJA				
Št. načrta:	393-KAT	Datum:	november 2025	Št. projekta:	393	Št. lista:	list 16
Št. odseka:	Arhivsko št.:	Faza / objekt:	Sifra risbe:	Prostor za črtno kodo:			
D3		004.0406	G.105.15				

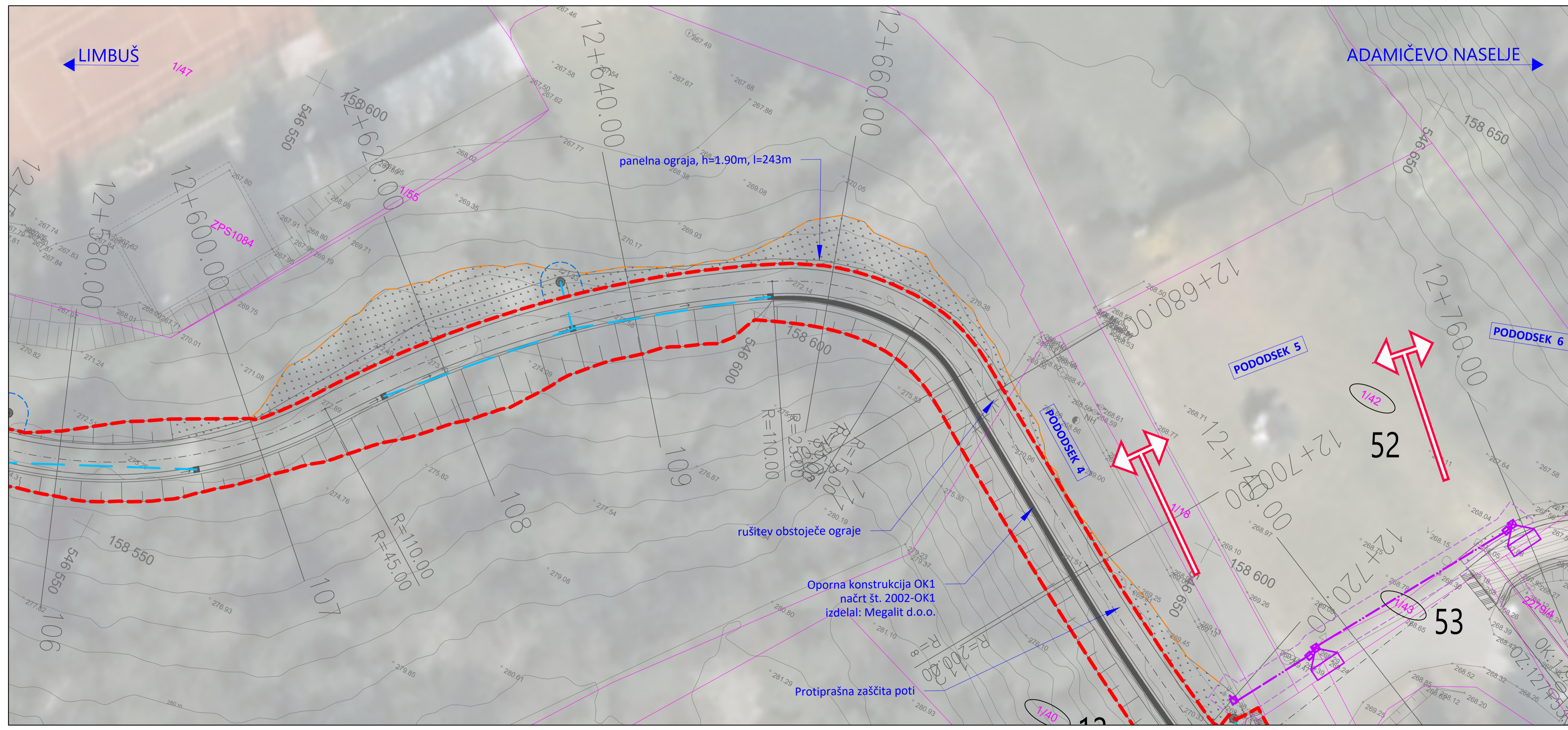

LEGENDA:

	OŠTEVILČENA PRIZADETA PARCELA
	KATASTRSKI PRIKAZ MEJ
	MEJA GRADBENEGA POSEGA
	MEJA ZAČASNEGA GRADBENEGA POSEGA
	MEJA SLUŽNOSTI JAVNE RAZSVETLJAVE
	PREDVIDEN VOD JAVNE RAZSVETLJAVE
	MEJA SLUŽNOSTI METEORNE KANALIZACIJE
	PREDVIDEN VOD METEORNE KANALIZACIJE

sprememba		opi spremembe	datum	podpis			
Vodilni projektant:		Naročnik:					
		Mestna občina Maribor Ulica heroja Staneta1 2000 Maribor					
Projektant načrta:		Naziv gradnje:					
		Razširitev trase kolesarske poti ter unovčitev dodatnih podpornih konstrukcij na državni kolesarski posestu "33 Dravska kolesarska pot" v MO Maribor na odseku L: Potovlačna kolesarska pot - Drava center - Adamičevo naselje - NOVI IZVEDBA KATASTRSKEGA ELABORATA ŠT. 67/3-KAT, IZDELAL: PROINFRA D.O.O., APRIL 2023, PROJEKT ŠT. 07/3 (PODODSEK 1-5)					
Vodja projekta:	PI Matevž Krajč, univ. dipl. inž. grad.	G-3456	Lokacijski / grafični prikazi:				
Vodja načrta:	PI Aljaž Vesenjaj, dipl.inž.grad.	G-2606	Lokacijski prikazi				
izdelal:	Blaž Jug, str. teh.		KATASTRSKA SITUACIJA				
Št. načrta:	393-KAT	Datum:	november 2025	Št. projekta:	393	Št. lista:	list 17
Št. odseka:	Arhivsko št.:	Faza / objekt:	Sifra risbe:	Prostor za črtno kodo:			
D3		004.0406	G.105.16				

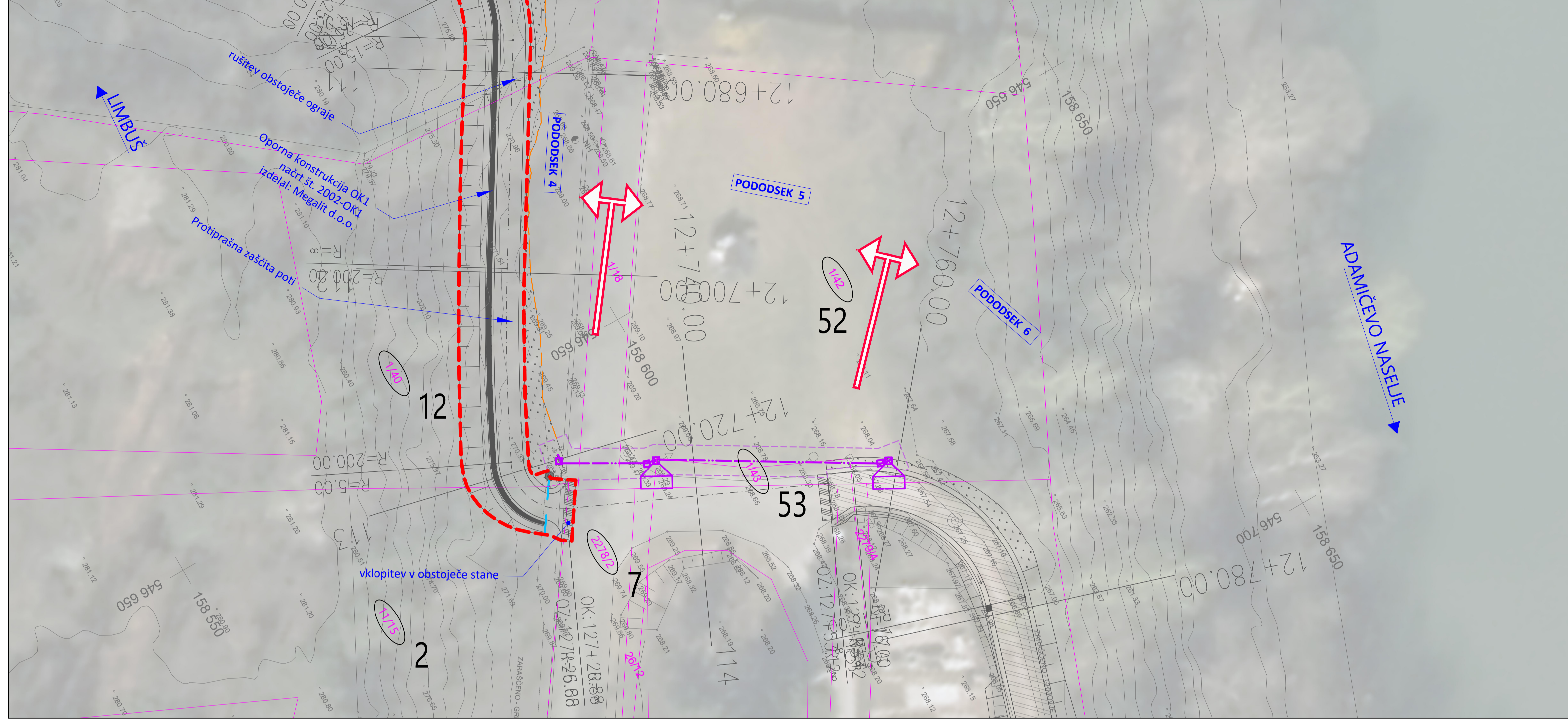

LEGENDA:

- OŠTEVILČENA PRIZADETA PARCELA
- KATASTRSKI PRIKAZ MEJ
- MEJA GRADBENEGA POSEGA
- MEJA ZAČASNEGA GRADBENEGA POSEGA

- MEJA SLUŽNOSTI JAVNE RAZSVETLJAVE
- PREDVIDEN VOD JAVNE RAZSVETLJAVE
- MEJA SLUŽNOSTI METEORNE KANALIZACIJE
- PREDVIDEN VOD METEORNE KANALIZACIJE

sprememba		opi spremembe		datum		podpis	
Vodilni projektant: 				Naročnik: Mestna občina Maribor Ulica heroja Staneta1 2000 Maribor			
Projektant načrta: 				Naziv gradnje: Razširitev trase kolesarske poti ter unovčenje dodatnih podpornih konstrukcij na državni kolesarski povezavi "D3 Dravska kolesarska pot" v MO Maribor na odseku L: Potovlačna kolesarska pot - Drava center - Adamičovo naselje - NOVELACIJA KATASTRskega ELABORATA ŠT. 67/1-KAT, IZDELAL: PROINFRA D.O.O., APRIL 2022, PROJEKT ŠT. 67/1 (PODODSEK 1-5)			
Vodja projekta:	PI Matevž Kralj, univ. dipl. inž. grad.	G-3456	Lokacijski / grafični prikazi:				
Vodja načrta:	PI Aljaž Vesenjaj, dipl.inž.grad.	G-2606	Lokacijski prikazi				
izdelal:	Blaž Jug, str. teh.		KATASTRSKA SITUACIJA				
11 DRUGI NAČRTI IN ELABORATI 11/1 Katastrski elaborat				Faza:	PZI	Merilo:	1:250
Št. načrta:	393-KAT	Datum:	november 2025	Št. projekta:	393	Št. lista:	list 18
Št. odseka:	Arhivsko št.:	Faza / objekt:	Sifra risbe:	Prostor za črtno kodo:			
D3		004.0406	G.105.17				