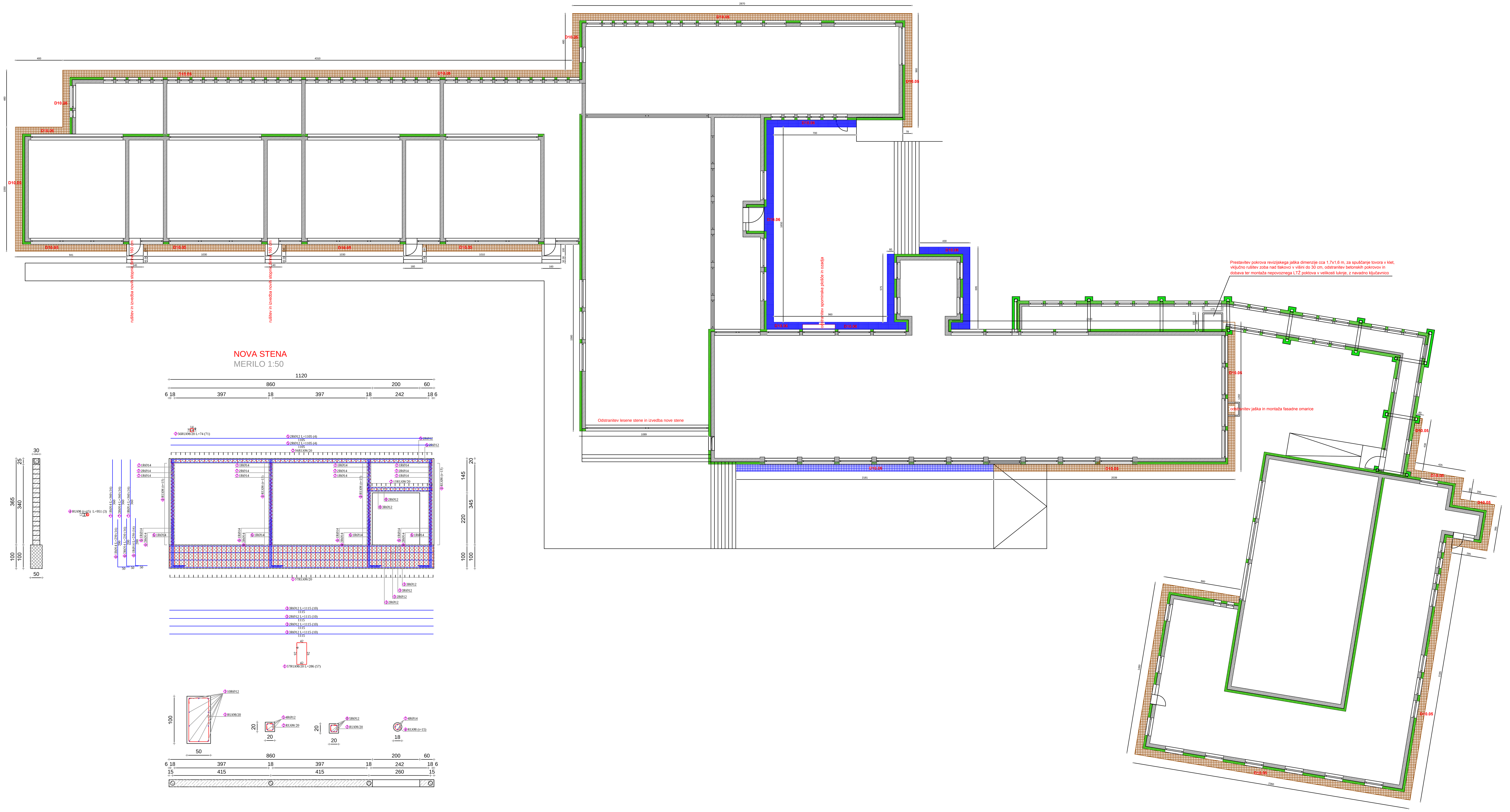

Palice - specifikacija

ozn	oblika in mere [cm]	Ø	lg [m]	n [kos]	lgn [m]
noname (1 kos)					
1	92 / 42 / 92 / 42	8	2.86	57	163.02
2	14 / 14 / 14 / 14	8	0.74	71	52.54
3	1115	12	11.15	10	111.50
4	12 / 15 / 345	8	9.51	3	28.53
5	1105	12	11.05	4	44.20
6	200 / 50	14	2.50	16	40.00
7	360	14	3.60	16	57.60
8	275	12	2.75	5	13.75

Palice - izvleček

Ø [mm]	lgn [m]	Teža enote [kg/m']	Teža [kg]
RA1			
8	244.09	0.41	99.83
12	169.45	0.92	155.89
14	97.60	1.25	122.20
Skupaj			377.92

D10.05 - HODNIK OB FASADI - PRANE PLOŠČE :
- prane plošče dimenzij 50/50/5 cm v padcu 2 % vstran od fasade
- sloj prane frakcije 4-8 mm za polaganje pranih plošč
- filc gostote 250 g/m2 kot ločnica med frakcijama
- sloj prane frakcije 16 - 32 mm za zasip podstavka fasade
- filc gostote 250 g/m2 kot ločnica med prano frakcijo in obstoječim terenom
- obstoječi teren

- betonski vrtni robnik dimenzij 20/100/5 cm
- pusti beton za postavitev in obbetonirnje robnika C 12/15 Dmax 16 mm
- komprimirani gramoz za potrebe postavitve robnika debeline cca 15 cm

D10.06 - HODNIK OB FASADI - PRANE PLOŠČE - ASFALT :
- prane plošče dimenzij 50/50/5 cm v padcu 2 % vstran od fasade
- sloj prane frakcije 4-8 mm za polaganje pranih plošč
- filc gostote 250 g/m2 kot ločnica med frakcijama
- sloj prane frakcije 16 - 32 mm za zasip podstavka fasade
- filc gostote 250 g/m2 kot ločnica med prano frakcijo in obstoječim terenom
- obstoječi teren

- betonski vrtni robnik dimenzij 20/100/5 cm
- pusti beton za postavitev in obbetonirnje robnika C 12/15 Dmax 16 mm
- komprimirani gramoz za potrebe postavitve robnika debeline cca 15 cm

- obstoječi asfalt BNOS 0-16 mm
- obstoječe nasutje pod asfaltno plastjo

LEGENDA:
- zidni bloki iz plinobetona
- armirani beton
- D10.05
- D10.06

OPOMBA:
Za vse posege, za katere je po Zakonu o graditvi objektov potrebno pridobiti gradbeno dovoljenje, mora investitor pridobiti novo gradbeno dovoljenje!

Vprimeru nejasnosti se je obvezno potrebno posvetovati s projektantom!

INVESTITOR: MESTNA OBČINA MARIBOR, Ulica heroja Staneta 1, 2000 Maribor	GRADBENIŠTVO IN PROJEKTIRANJE ALJA, David Urbanič s.p., Plitvica 11/a, 9253 Apače, GSM: 051/323-500, info@alja.si	Nulta kota: / Neto tlorisna površina:
NAROČNIK: ENERGO-MAKS d.o.o., Zgornja Pristava 26, 3210 Slovenske Konjice	ŠTEVILKA PROJEKTA: 010/2014 / ŠTEVILKA NAČRTA: 010/2014 A	VRSTA PROJEKTA: PZI / VRSTA NAČRTA: Arhitektura
Za gradnjo: / Objekt:	ENERGETSKA SANACIJA / OSNOVNA ŠOLA	
NAČRT: TLORIS PRITLIČJA		
Odg. vodja projekta: IGOR OREŠIČ, univ.dipl.inž.arh., ZAPS – A-1679	Odg. projektant: IGOR OREŠIČ, univ.dipl.inž.arh., ZAPS – A-1679	Sodelavec
Merilo: 1:100	Datum: marec 2014	številka risbe: 1